

Noord Oost gevel

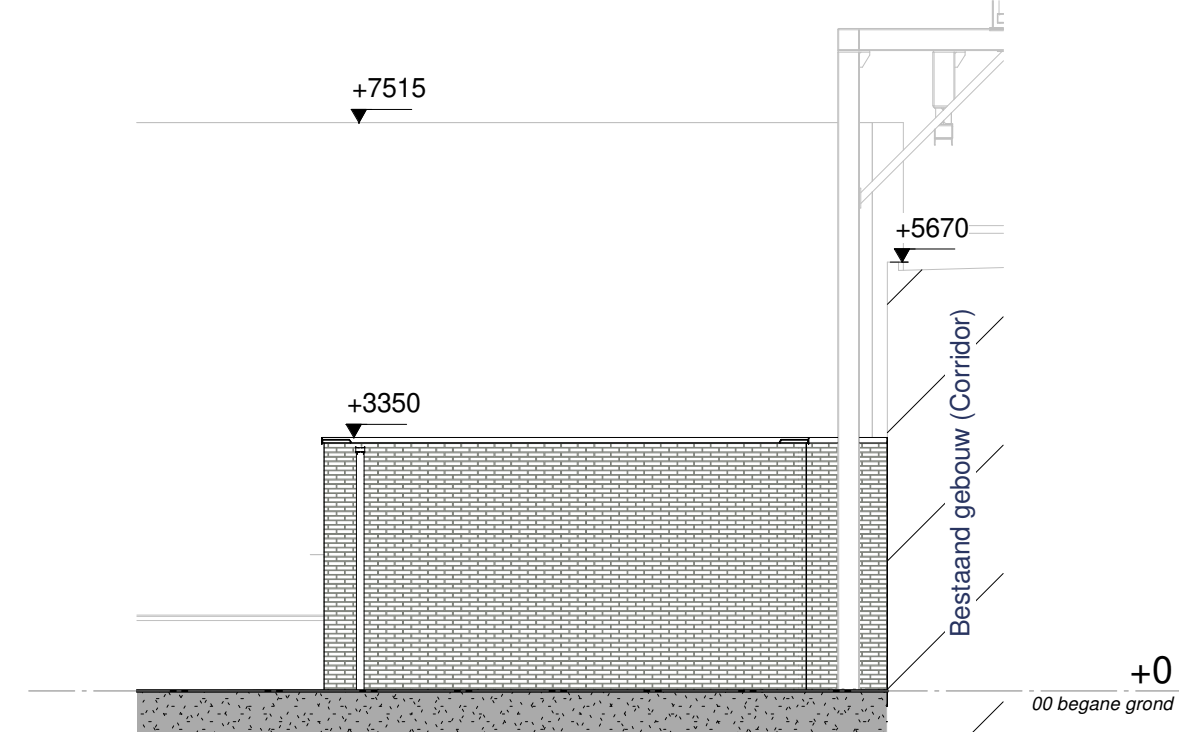

Zuid Oost gevel

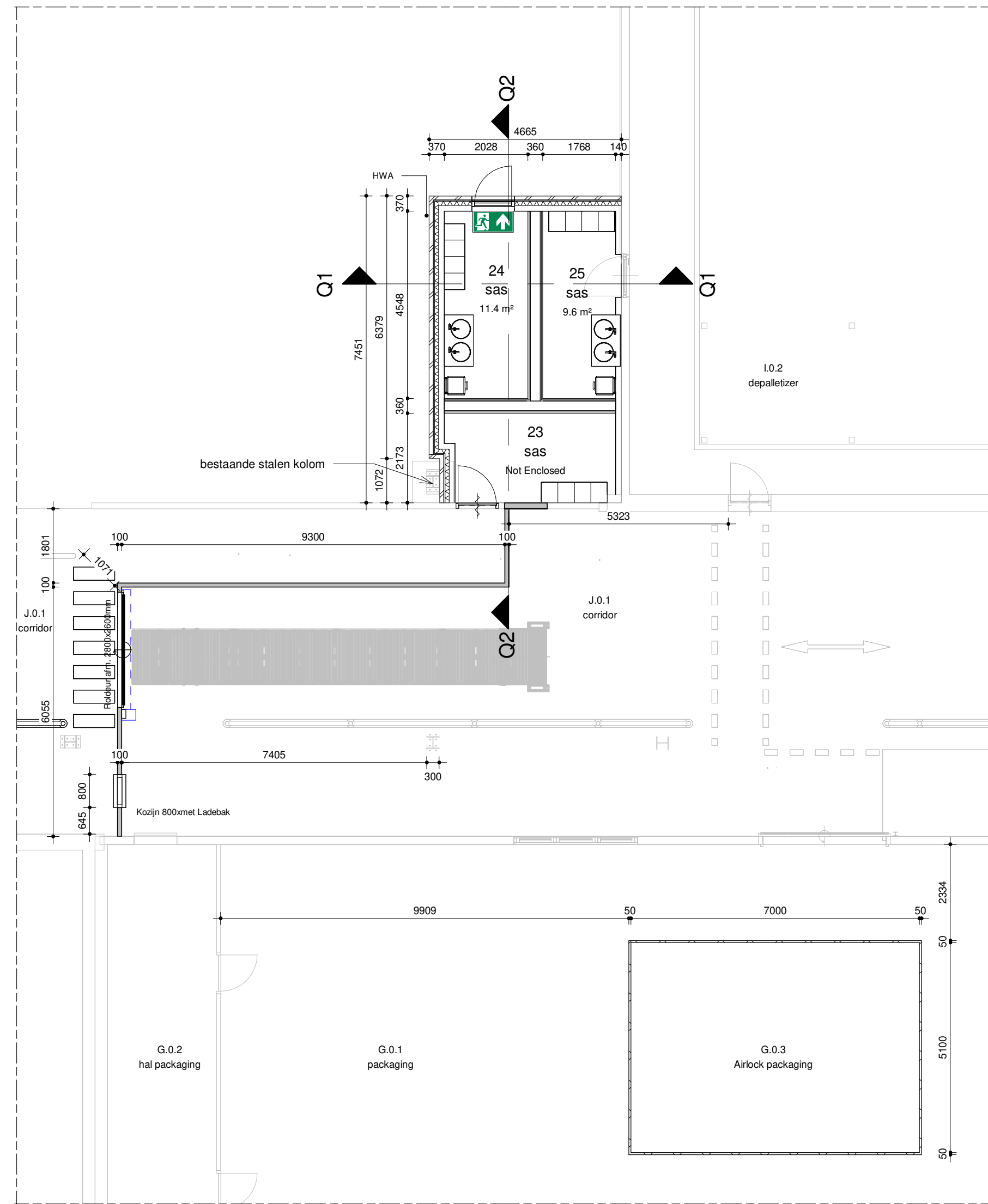

Begane grond Nieuw

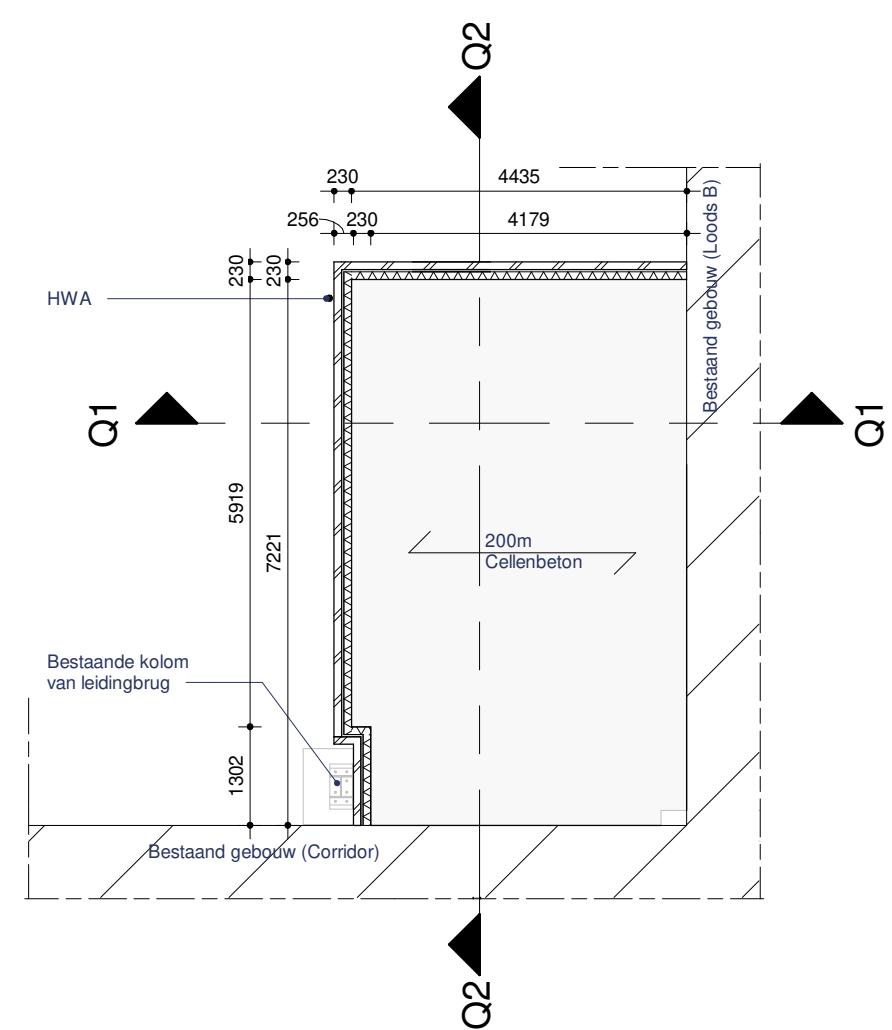

Dak constructie

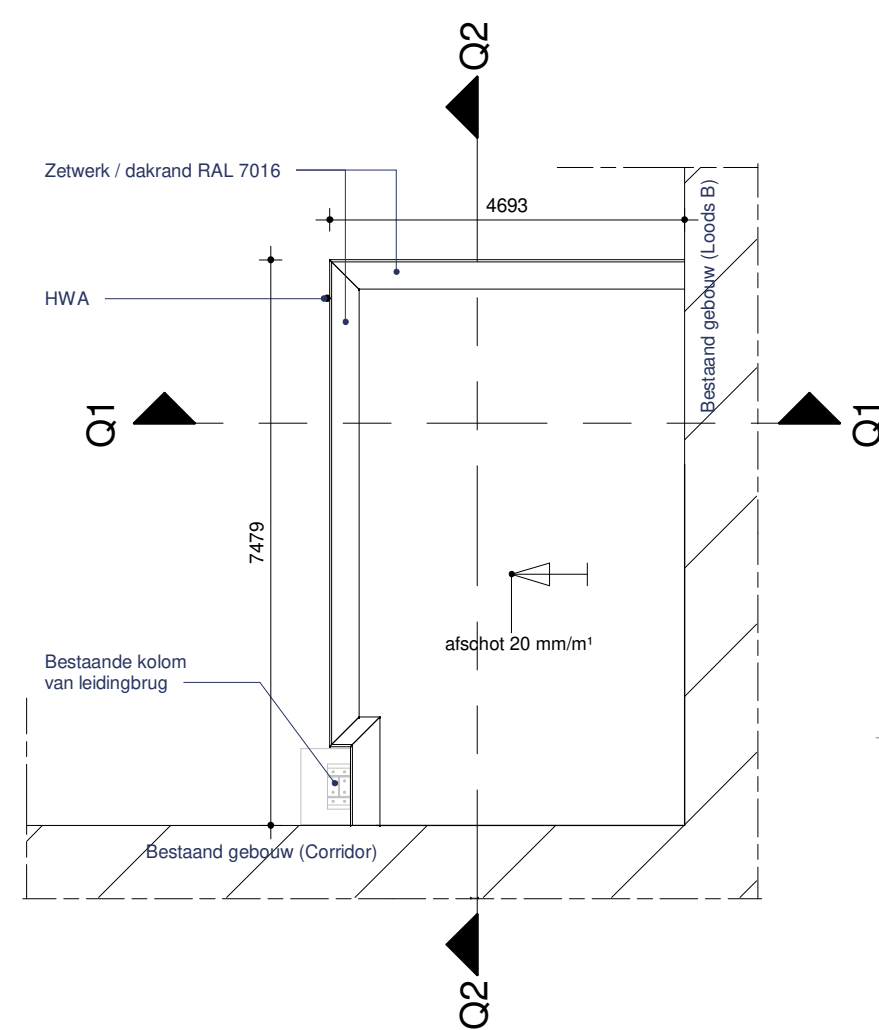

Kapplan

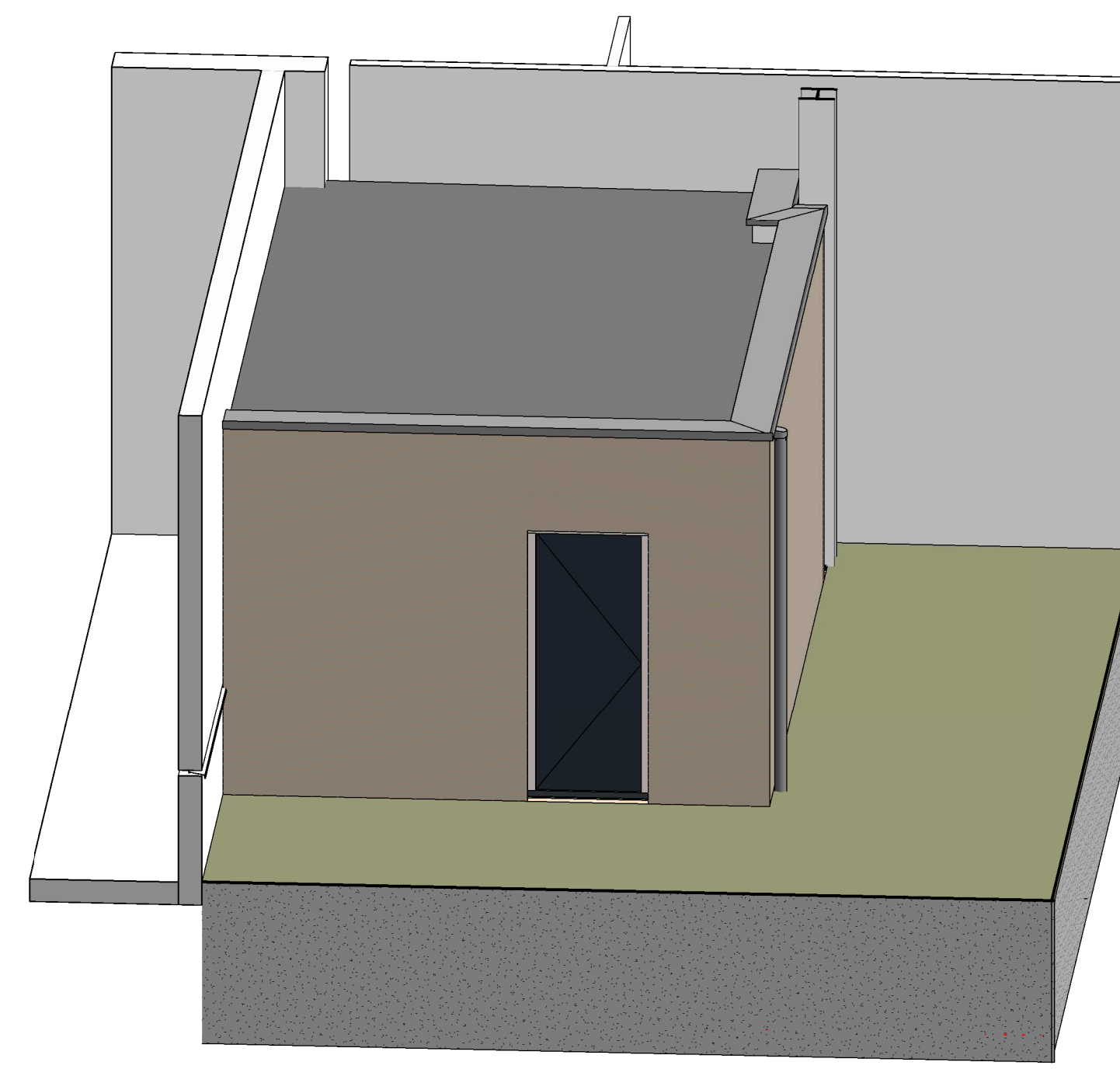

3D Presentatie

RENOVOOI	BOUWKUNDIG
hwa	Industrie functie vluchtwegaanduiding hemelwaterafvoer

RENOVOOI	ALGEMEEN
	<ul style="list-style-type: none"> constructeur is: WSP de hoofdconstructie conform NEN 6702 (30 min WBDO) brandwerend afwerken t.b.v. instandhouding brandcompartimenten BMI, niet automatische bewaking conform NEN 2535 1996/A1 2002 met doormelding of NEN 2535:2009/C1 2010 BMI, volledige bewaking conform NEN 2535 1996/A1 met doormelding ontruimingsinstallatie conform NEN 2575 2004/C1 2006 alvoren de BMI en ontruimingsinstallatie tot uitvoering wordt gebracht wordt een PVE ter goedkeuring overgelegd aan de brandweer. doorvoeringen door scheidingsconstructies met wdbdo eis, dienen te voldoen aan de geestige brandwerendheid van die constructies en mogen geen afbreuk doen aan de wdbdo van die scheidingsconstructie. Dit geldt ook voor doorvoeren door leidingschachten. vluchtweg transparantverlichting conform NEN EN 1838 uitgave 1999 & NEN 6088 uitgave 2002, aangesloten op noodstroomvoorziening. brandslanghaspels conform NEN EN 671-1 uitwendige scheidingsconstructies: <ul style="list-style-type: none"> - begane grondvloer Rc 4,7 m2.K/W - gevels Rc 3,7 m2.K/W - dak Rc 6,3 m2.K/W afvoer afvalwater en afvoer hemelwater conform NEN 3215 deuren, ramen en kozijnen inbraakwerend conform NN 5096 klasse 2; de vrije doorgang binnen- en buitendeuren van verkeers- en verblijfsruimte is minimaal 850x2300mm; toegangsdeuren geboden toegang maximaal opstand dorpel van 20 mm; daglichttoetreding conform NEN 2057 ventilatie conform NEN 1087

RENOVOOI	KLEURSTAAT
gevels voeg dakrand deuren+kozijn dakbedekking	baksteen geel (als bestaande metselpint) licht grijs gezet aluminiumkap RAL7016 aluminium - Blauw en wit wit

RENOVOOI	M2 / M3 (nieuw te bouwen)
	35 m2 108 m3

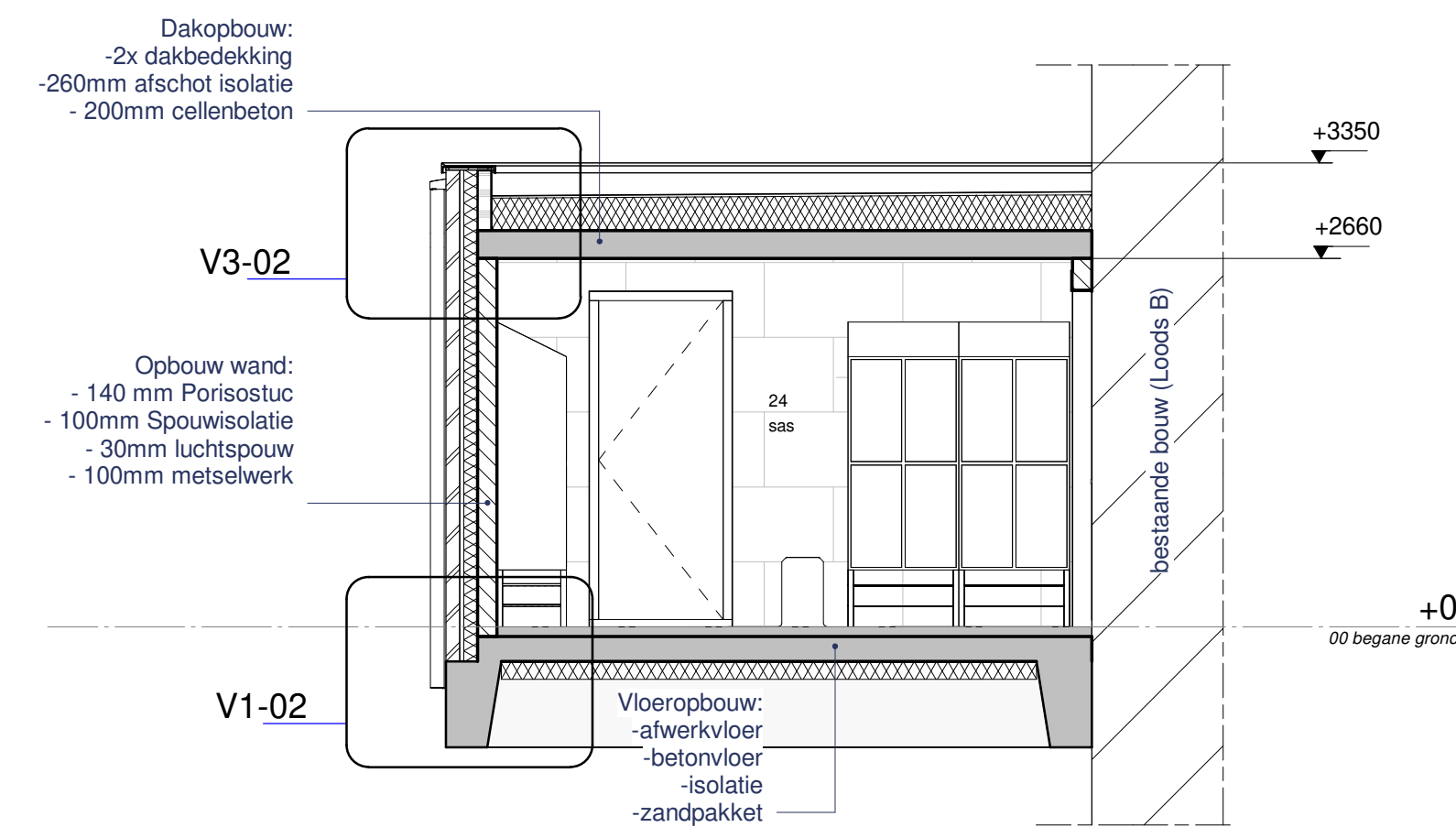

doorsnede Q1

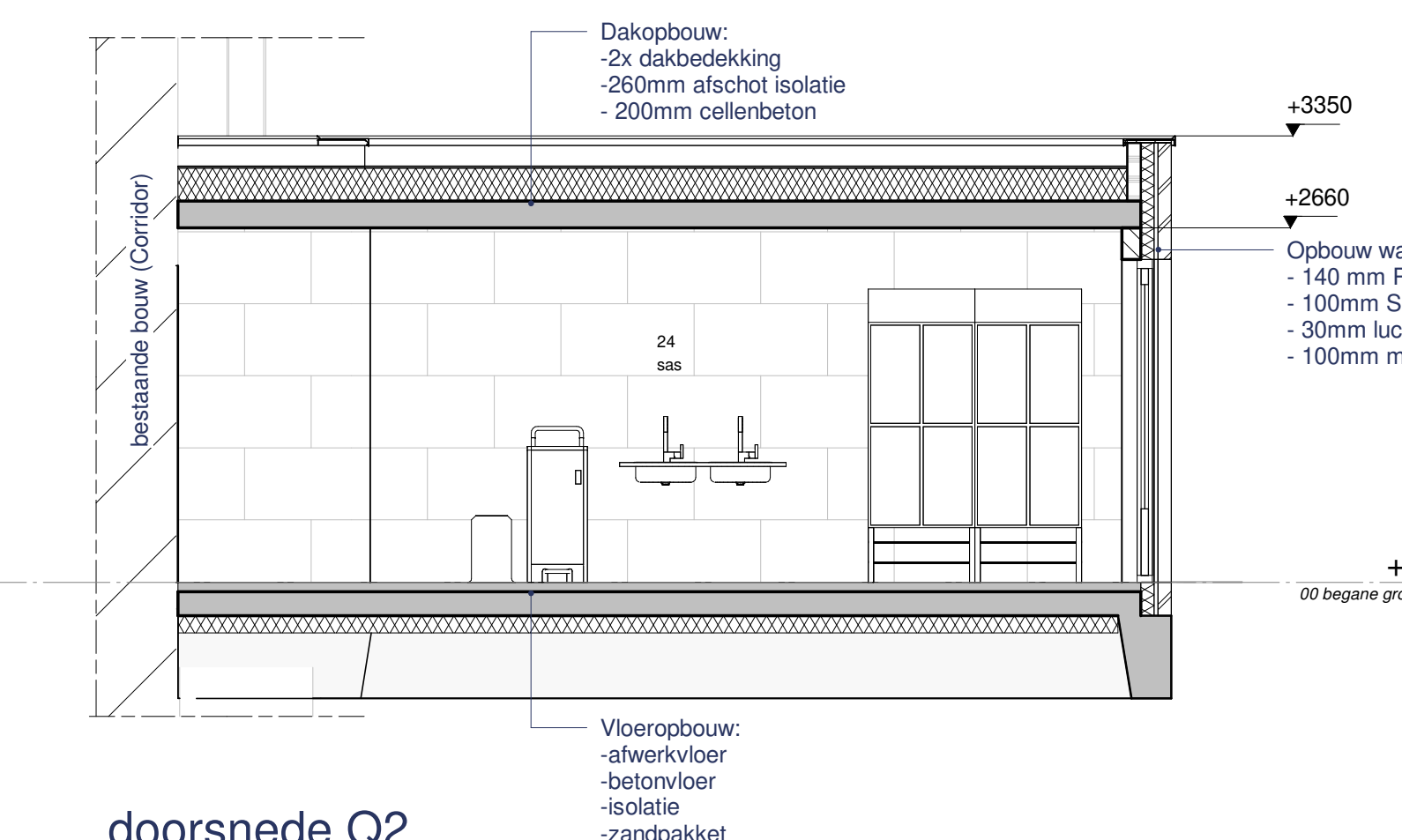

doorsnede Q2

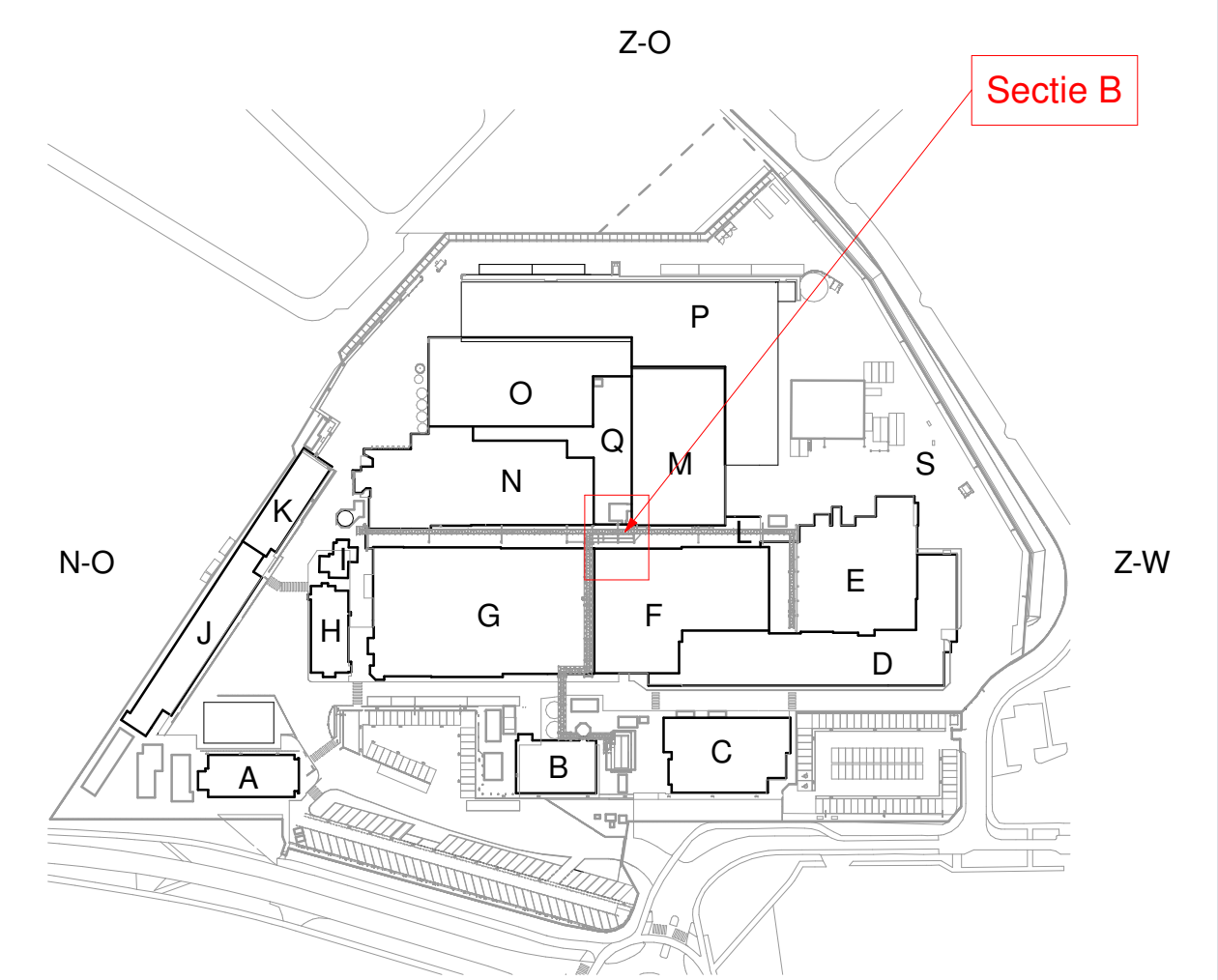

Situatie
1 : 2500

RENOVOOI	KADASTRAAL BEKEND
Gemeente	: Nunspeet
Sectie	: A
Nummer	: 2183 / 5469 / 5474 / 3375 / 3376 / 3377

DEFINITIEF ONTWERP
Omgevingsvergunningaanvraag



plan : China certification
opdrachtgever: Nestlé Nunspeet
onderwerp : Plattegrond, Doorsnede en Gevels

projectnr. : 21_042
projectleider : ing. Y. Bakkali
ass.proj.leider :
tekenaar : K. Peters

formaat : A1
schaal : 1:100
datum : 18-03-2022
blad : OA-B-01



Disclaimer:
Er kunnen geen rechten worden ontleend aan de volgende mogelijk op deze tekening aanwezige zaken:
- Afsnit- en 3D weergaves
- Situatie- tekening en inrichting sportbaar gebied
- Geveestochten van eventueel ander op deze tekening aangegeven bebouwing
De op tekening aangegeven matvoeringen zijn in millimeters, excl. (rand) afwerkingen en kunnen in de praktijk afwijken. Tekeningen anders dan uitvoeringstekeningen mogen niet worden gebruikt voor uitvoering.