

Rechtergevel bestaand



Rechtergevel



Achtergevel bestaand



Achtergevel

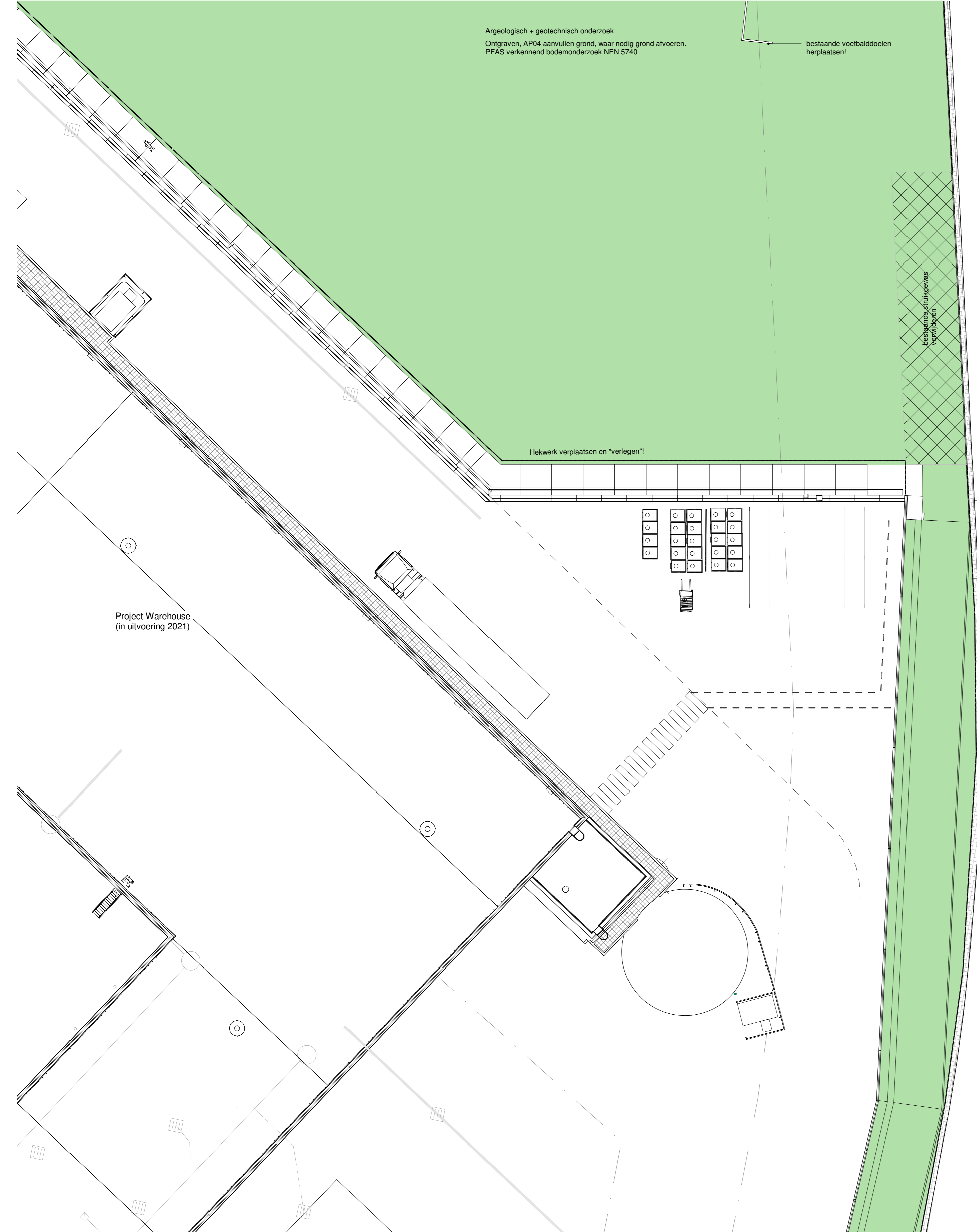

terrein zuid-oost bestaand

1 : 200



terrein zuid-west bestaand

1 : 200



terrein zuid-west nieuw

1 : 200

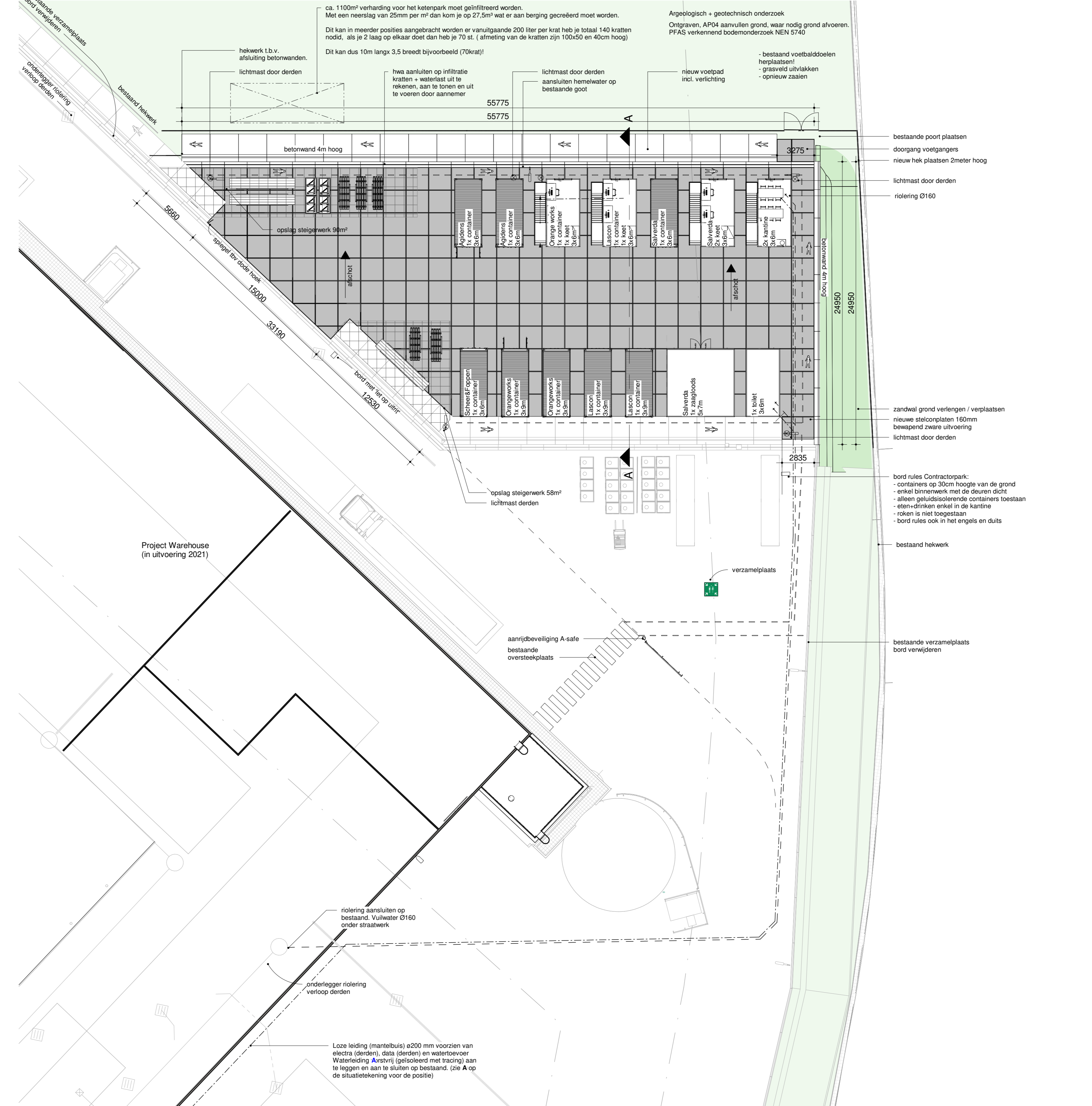

terrein zuid-oost nieuw

1 : 200

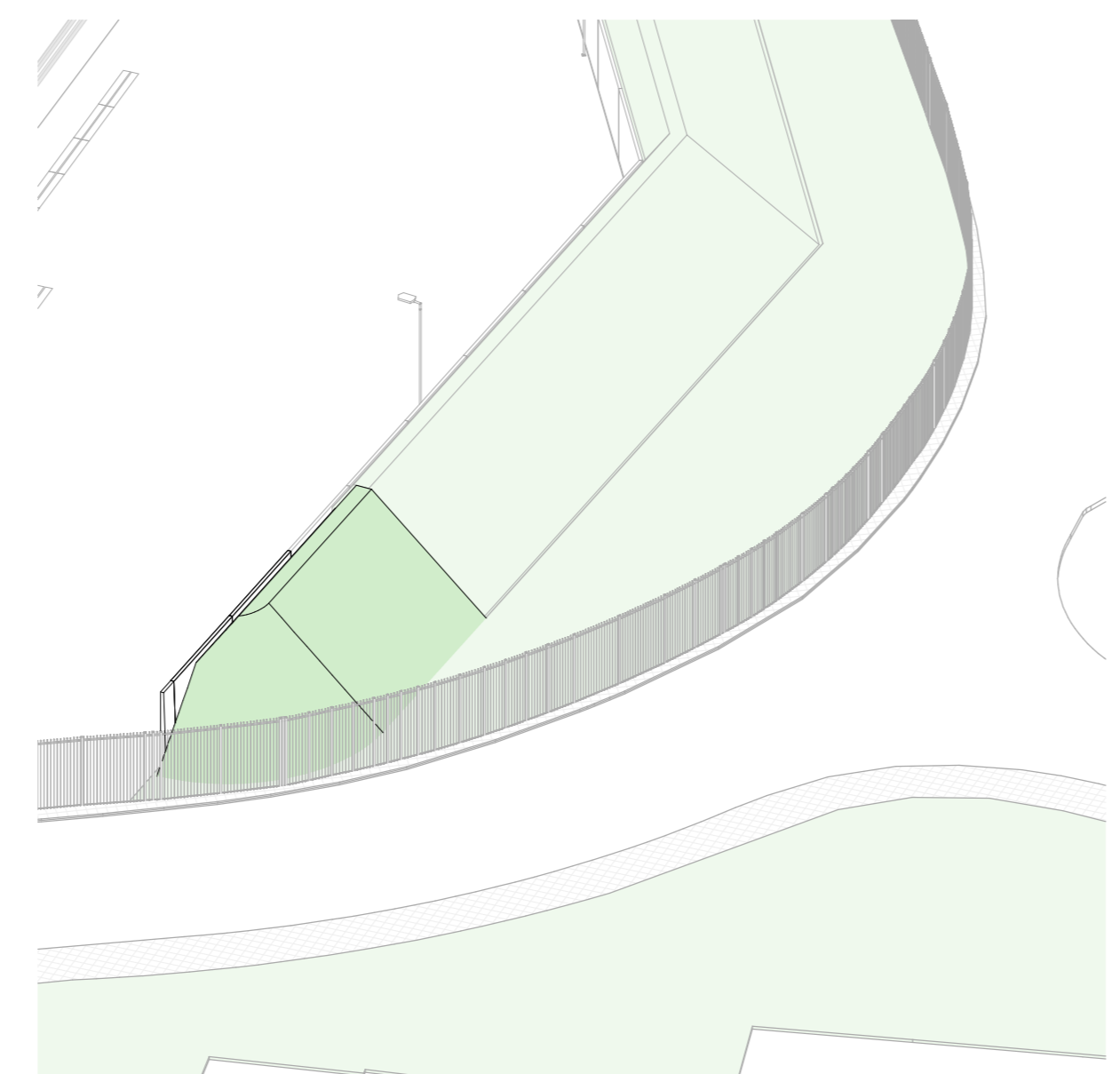

3D impressie zuid-west terrein



Bestaand straatbeeld

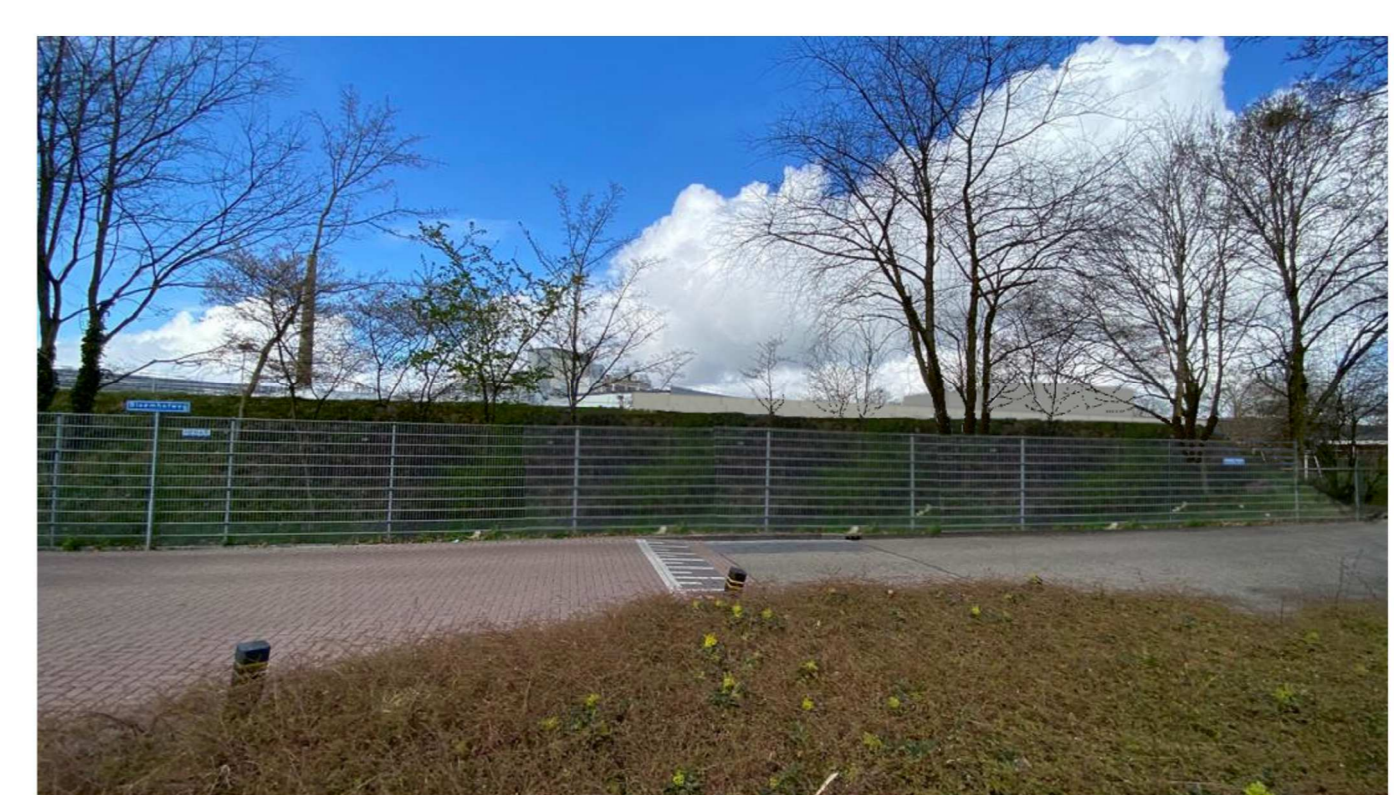

Nieuw straatbeeld

doorsnede A-A

1 : 100

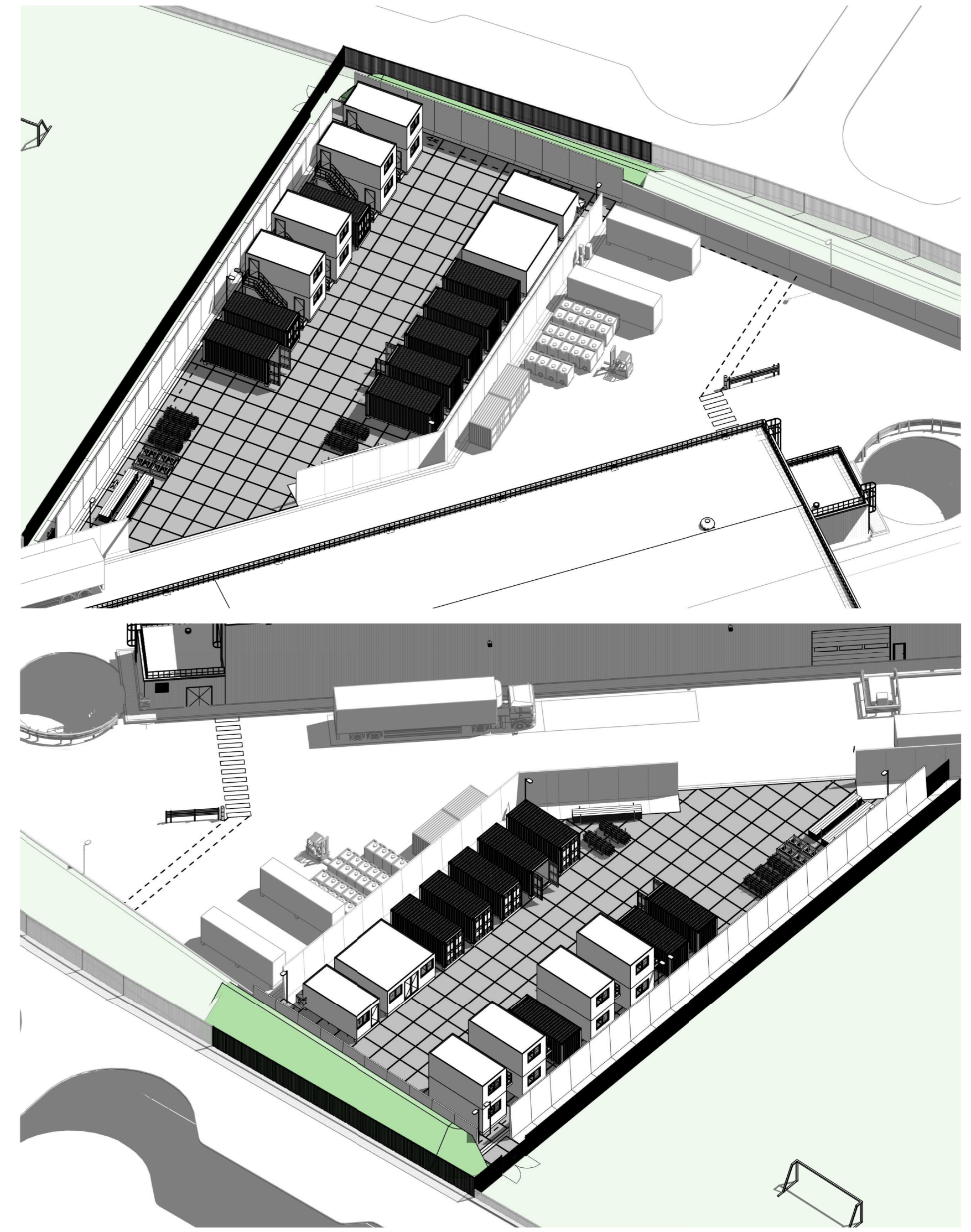
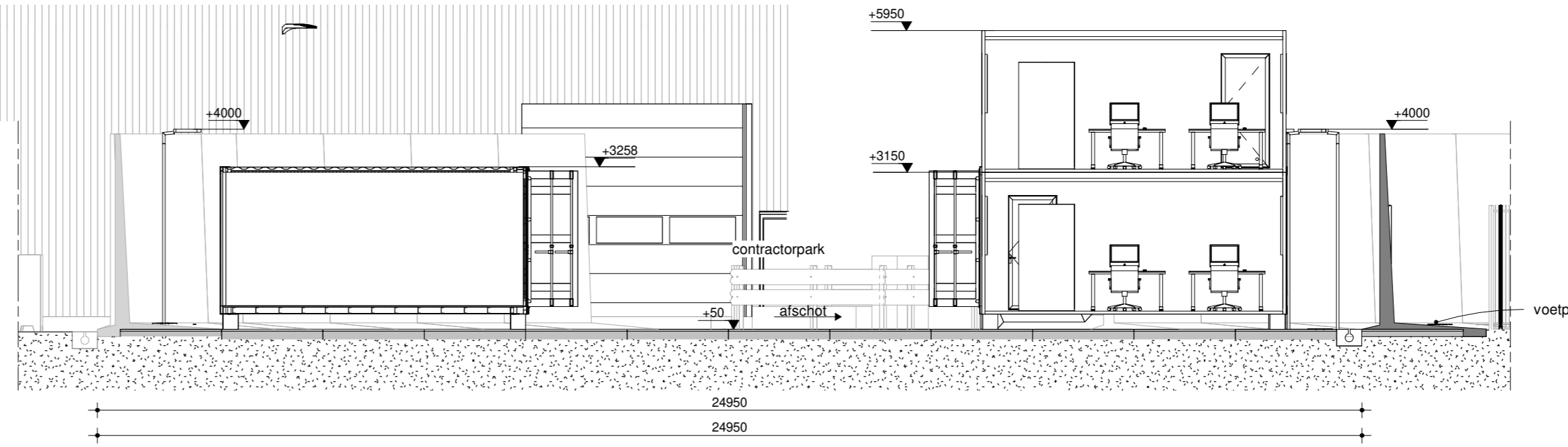

3D impressie zuid-oost terrein (Contractorpark)

RENVOOI	ALGEMEEN
	- gegevens keten: - zijn gescreend - verspreiden voldoen volgens bouwbesluit - totale gewicht niet meer dan 10kNm2 (let op meerklaag bouwen) - indien toegestaan trap, moet deze voldoen aan bouwbesluit
	- contractorpark 1103m: - centraal aarding kabelgaten aan de muur, postie paddepoel Frans Poimant - waar nodig voor dragende functie, grondverbetering toepassen - geluid vrachtwagen n.l.b. - veilig stagen bij roering en loze leiding, ander weg tijdelijk dichtleggen met rijgaten

RENVOOI	BELUNING
	perceelgrens kadaster rijbaan vrachtwagen vooruit rijbaan vrachtwagen achteruit roering aansluiting op bestaand loze leiding data, electra, water) voorstrijk aanleggen aansluiten op bestaand

RENVOOI	BESTEMMINGSPLAN
	Maximum goothoogte Maximum bouwhoogte
Bouwwerk:	5 meter 10 meter
Bijbehorende bouwwerk:	3.5 meter 5.5 meter
palen, masten en reclame en anders toetsen:	4 meter
overige erf- en terreinomscheiding en en overige andere bouwwerken:	2 meter

RENVOOI	KADASTRAAL BEKEND
Gemeente	: NUNSPPEET
Sectie	: A
Nummer	: 2183 / 5469 / 5474 / 3375 / 3376 / 3377

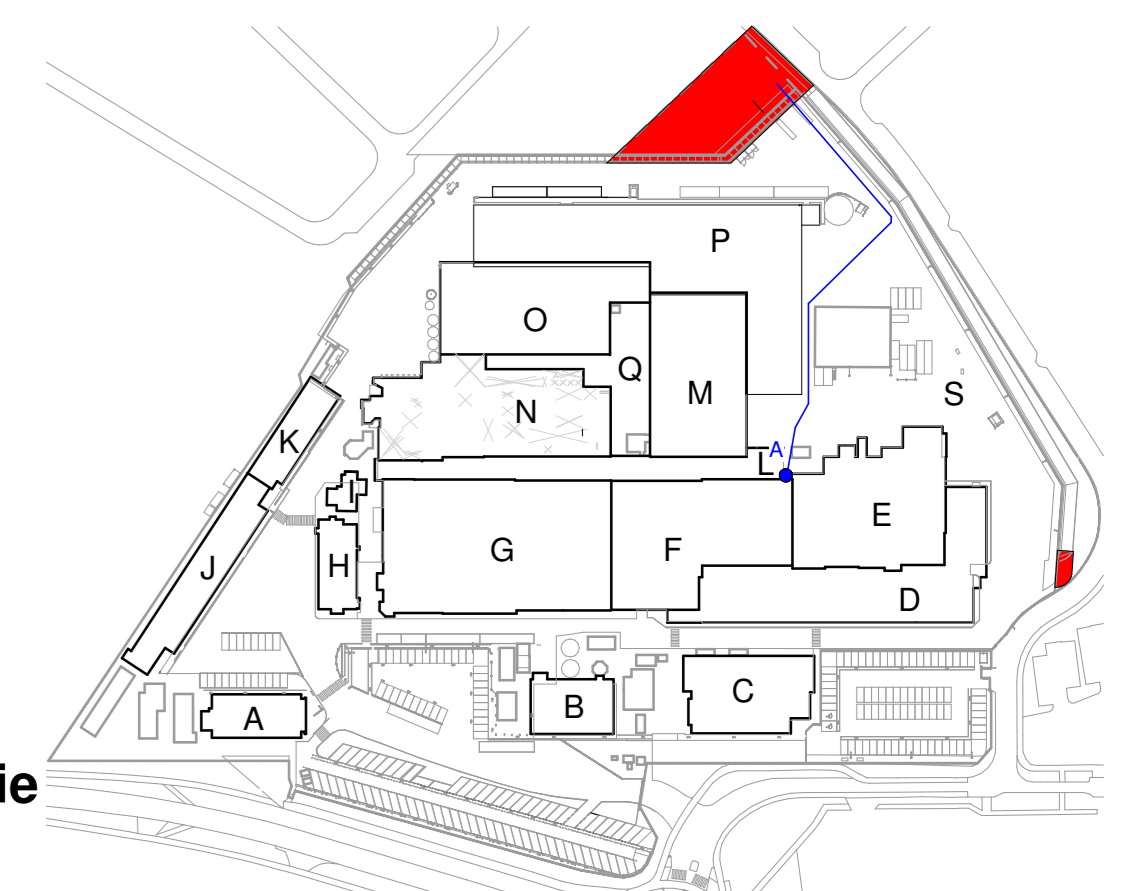
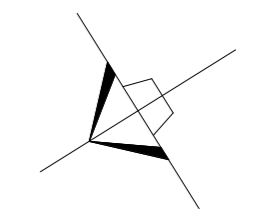

Situatie 1 : 2500

DEFINITIEF ONTWERP

Aanvraag omgevingsvergunning



Tweentoren Oost 29
7200 RD Arnhem
tel. 0548 455 100
email: info@kienhuis.nl

plan: Contractorpark, opstellen tekenwerk tbv Nestlé Nunspeet
opdrachtgever: Nestlé, Nunspeet
onderwerp: Situatie Contractorpark
projectnr.: 18_008-4 formaat: A0
datum: 27-05-2020 schaal: 1:150 / 1:200
projectleider: ing. E. Maathuis
ass.projectleider: g. 03-04-2021 KP gecomtr.: 20-06-2021 KP
tekenaar: ing. A.H.K. Yilmaz g. 03-06-2021 KP blad:

GEMEENTE NUNSPPEET

AO-10-g